

Informe sobre la **situación**
de las personas y comunidades
defensoras de los derechos humanos
ambientales en México, **2021**



	Año	Eventos de agresión	Agresiones letales
1	2014	78	4
2	2015	107	11
3	2016	85	1
4	2017	53	29
5	2018	49	21
6	2019	39	15
7	2020	65	18
8	2021	108	25

Gráfico 1. Cuadro comparativo de eventos de agresión y agresiones letales: 2014 – 2020.





Gráfico 2. Tipos de agresiones perpetradas



Entidad Federativa	Eventos de agresión
Oaxaca	24
Yucatán	10
Sonora	10
Guerrero	8
Morelos	8
Puebla	7
Chiapas	5
Ciudad de México	5
Quintana Roo	5
Chihuahua	4
Jalisco	4
Zacatecas	3
Campeche	2
Colima	2
Estado de México	2
Michoacán	2
Sinaloa	2
Veracruz	2
Baja California	1
Hidalgo	1
Querétaro	1

Gráfico 5. Tabla de cifras: eventos de agresión por entidad federativa

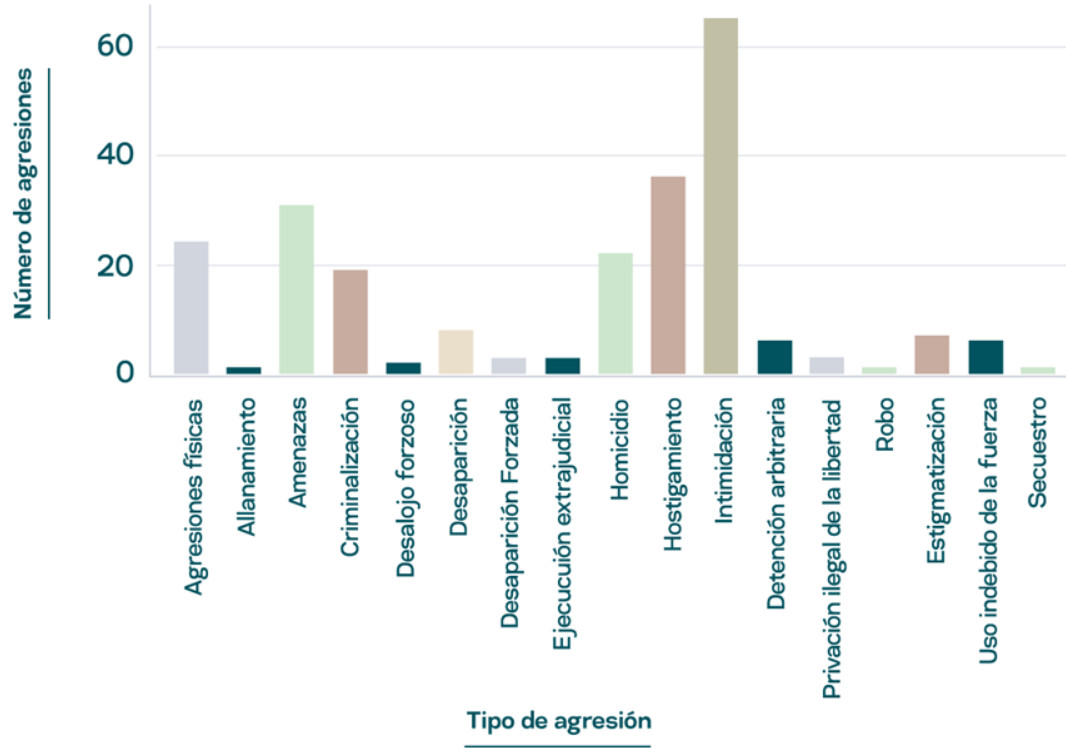



Gráfico 4. Casos registrados por entidad federativa.



De esta manera, las agresiones letales documentadas durante 2021 se localizan dentro del territorio nacional, de la siguiente manera:



Gráfico 3. Agresiones letales por entidad federativa





Gráfico 6. Agresiones identificadas por tipo de víctima

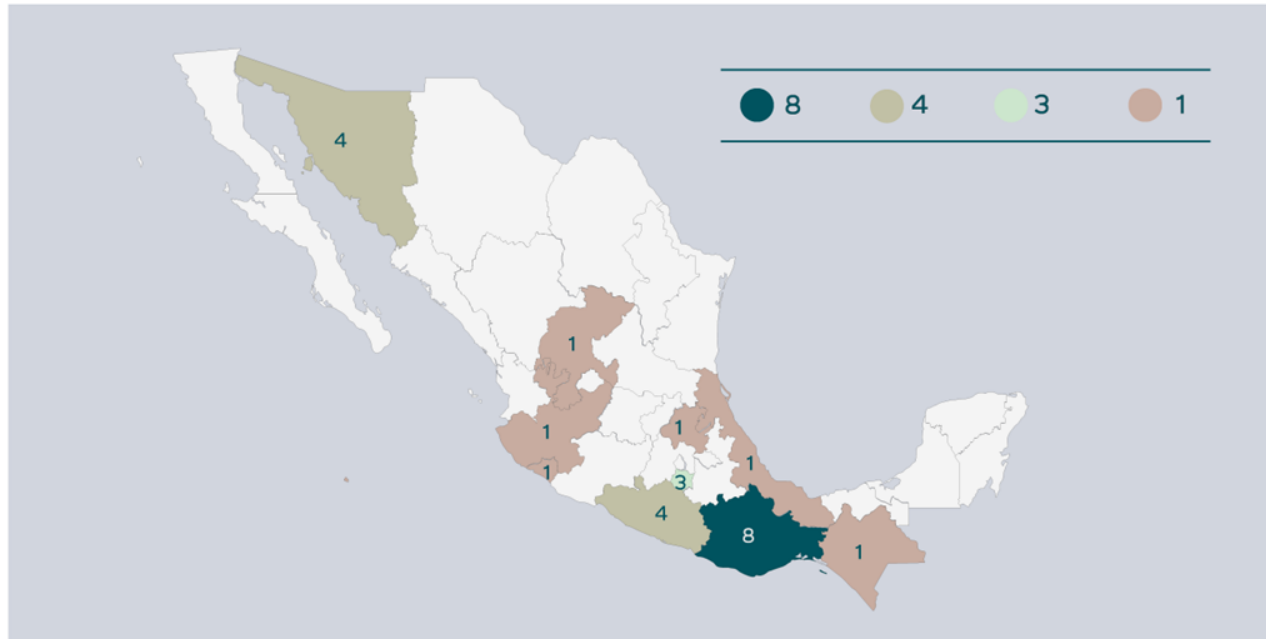

Gráfico 7. Agresiones según género de la víctima



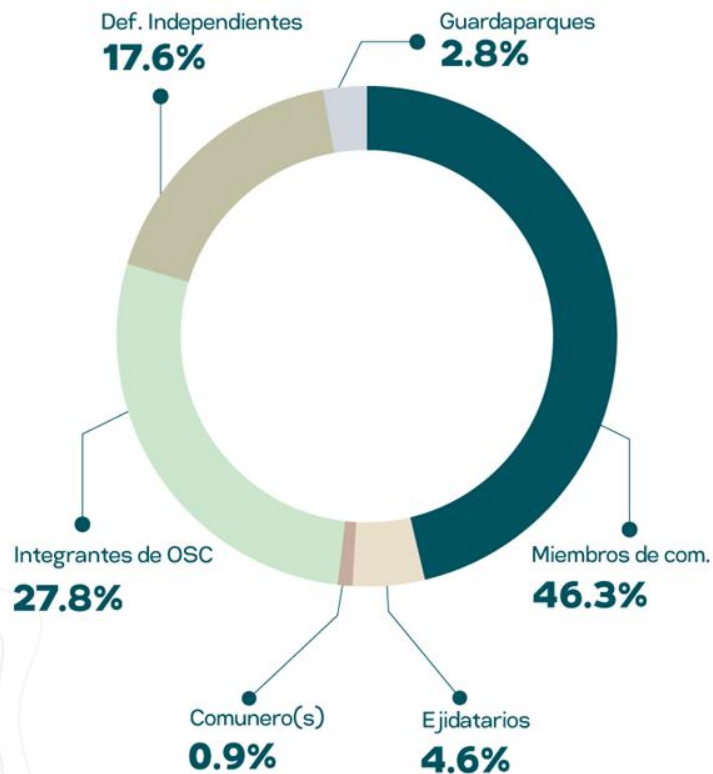

Gráfico 8. Agresiones identificadas desagregadas por género

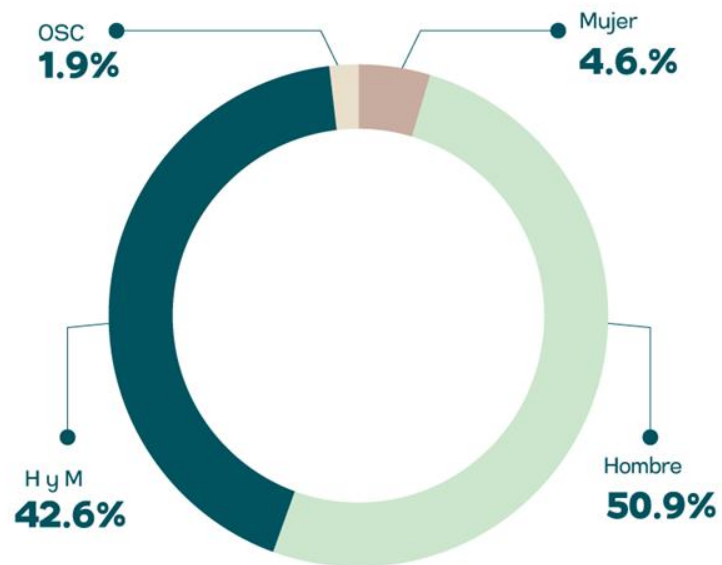



Gráfico 10. Agresiones identificadas por sector

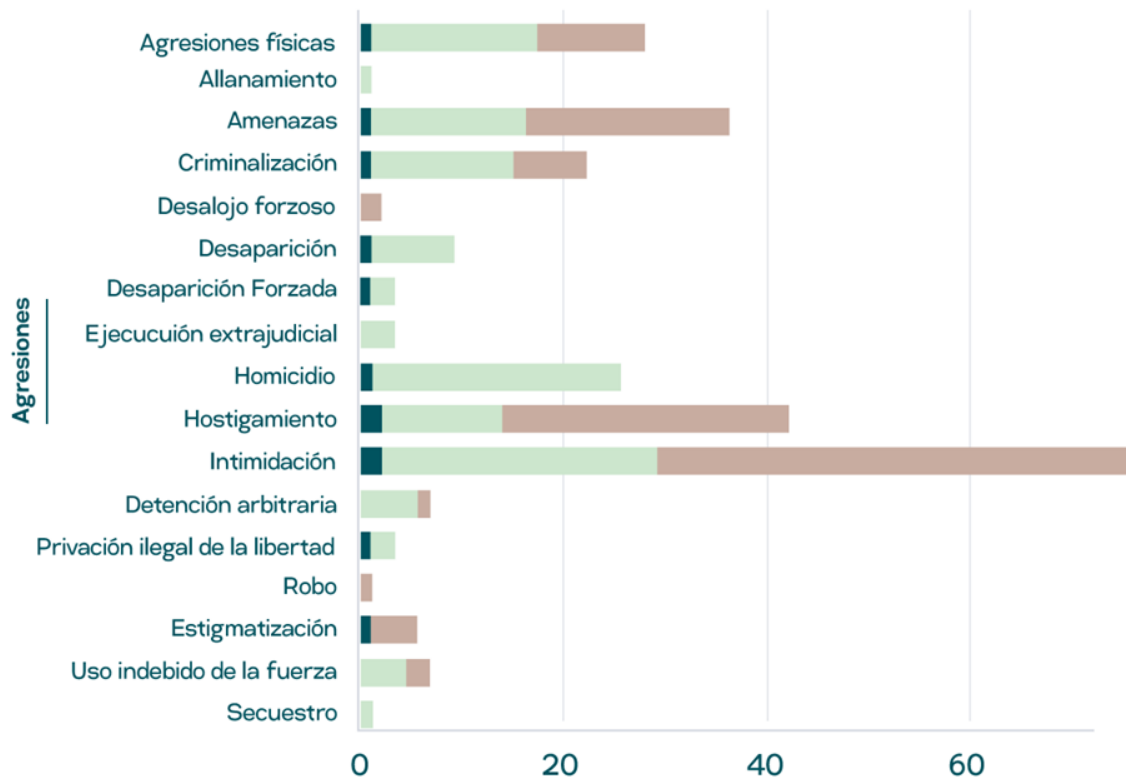



Gráfico 9. Agresiones identificadas por pertenencia cultural.

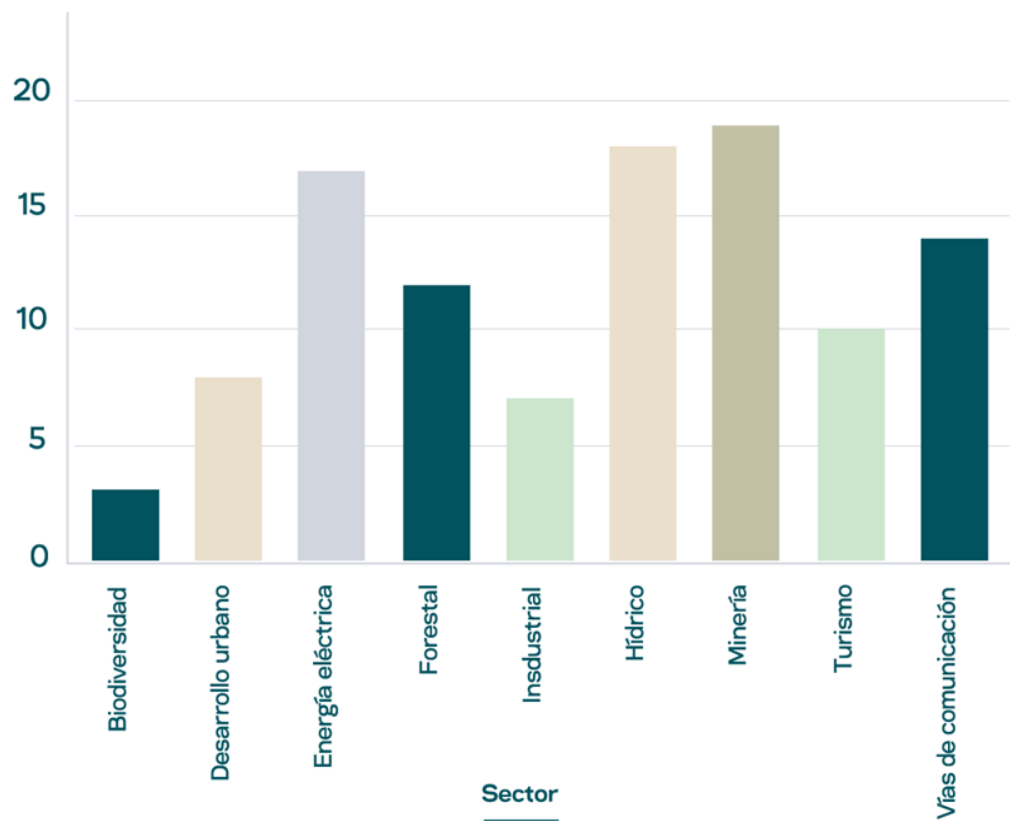



Gráfica 13. Agentes de la agresión según su participación

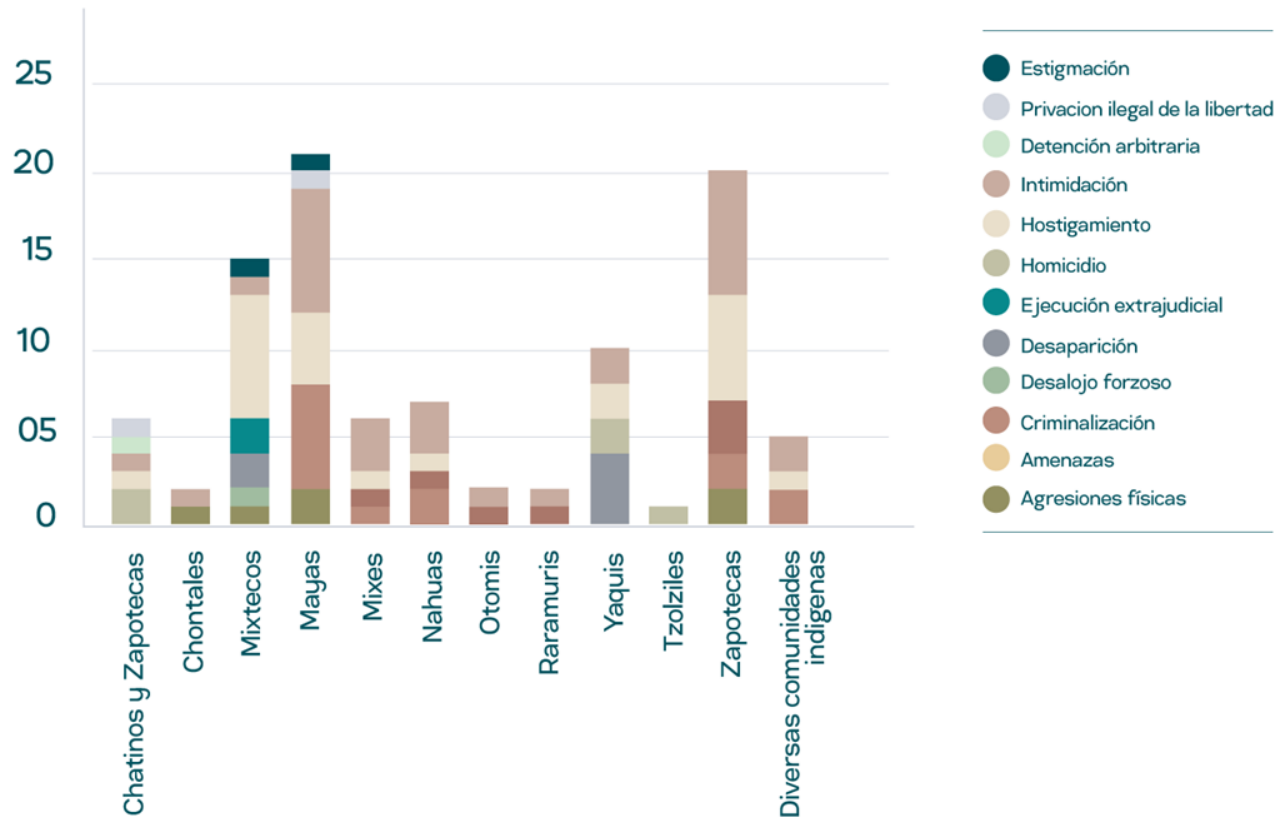
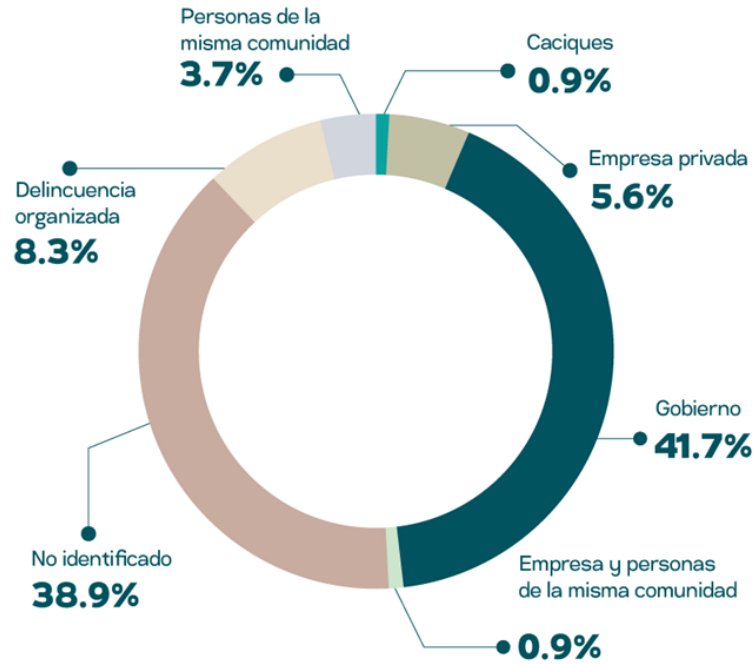



Gráfico 11. Agresiones identificadas por sector





Gráfico 15. Agentes de la agresión por entidad federativa





Gráfico 14. Agresiones identificadas según agente agresor

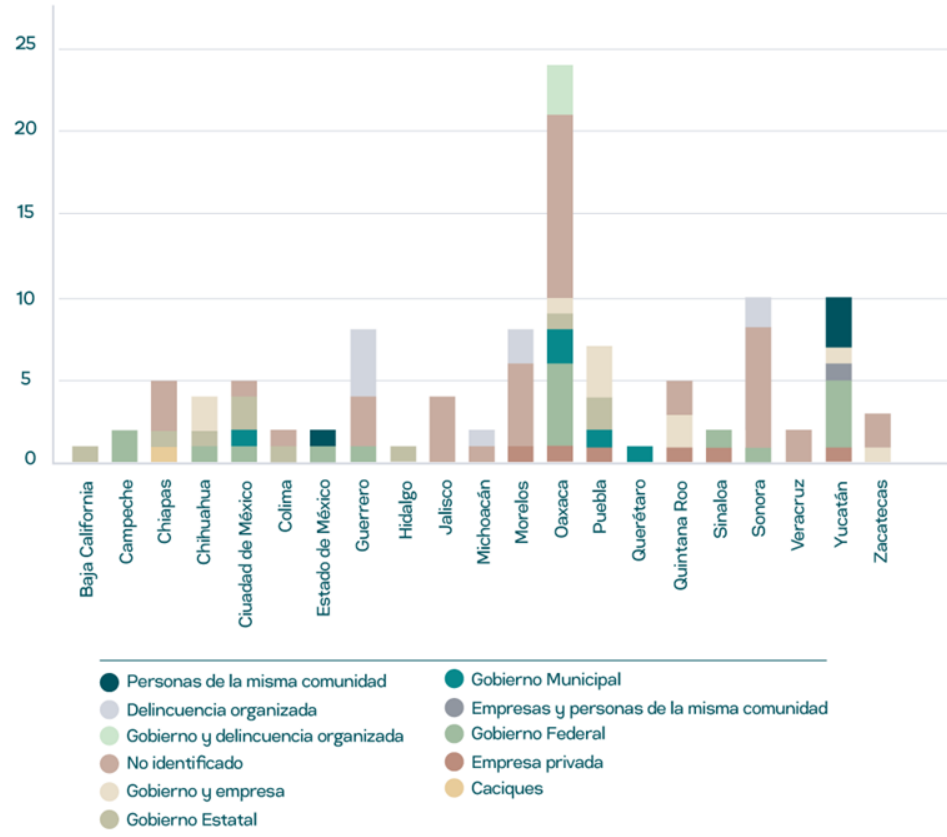
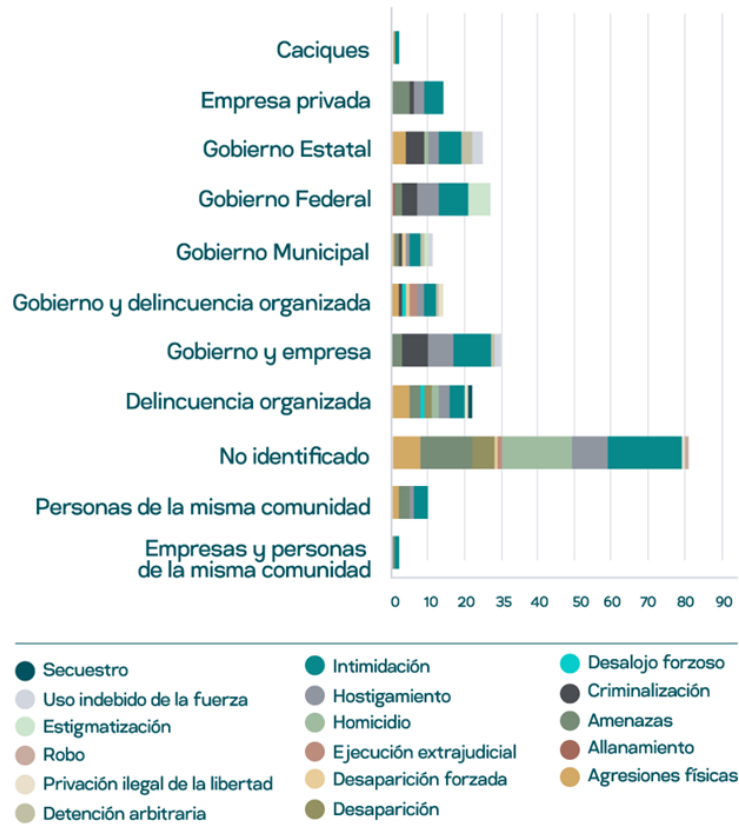